



- 【電話予約】** 電話で会場をご予約下さい。(使用年・月・日・時間・部屋番号など)
電話予約で、正式な予約となります。仮予約はお受けしておりません。
時間区分は、準備・撤収の時間を含みます。不足の場合は前後延長をご検討下さい。
- 【申込書】** 所定の申込書に必要事項をご記入のうえFAXまたはご郵送下さい。
- 使用料** 会場使用料は前納をお願いします。
【前納制】請求書をお送りしますので、下記あて使用日3日前までにお振り込み願います。
【振込先】 広島銀行 銀山町支店 当座預金 329428 (株)RCC文化センター
- 解約・変更** 下記の通り解約料・変更料を申し受けます。ご了承願います。
【解約料】 使用日当日の解約..... 室料の100%
使用日前日の解約..... " 80%
使用日を含む10日前から3日前の解約..... " 50%

（ご注意） 同じ日に3室以上ご予約の場合、解約・変更料共に1室以上に対し30日前から対象となります。
連続して3日以上ご予約の場合、解約・変更料共に初日からさかのぼって30日前から対象となります。

【解約料】 使用日を含む30日前から3日前の解約..... " 50%

食事・喫茶 当方にて手配いたします。お食事(弁当),パーティーのお申込みは3日前までをお願いします。
数変更は前日12:00までをお願いします。大幅変更の場合はキャンセル手数料を申し受ける場合があります。
飲食類の持ち込みはお断りしております。

駐車場 RCC文化センターの駐車場をご利用の場合割引いたします。
駐車券をRCC文化センター1階玄関受付にお持ち下さい。

注意事項 次の場合は、使用中または予約中にかかわらず、ただちに使用の停止、または予約を取り消しますのでご注意ください。
・許可を受けないで、使用目的や内容を変更した時
・風俗を乱したり、大声を出すなど、公の秩序を害する恐れのある時
・火気類、危険物の持込みのある時
・そのほか、当センターが運営上支障があると認めた時
〔これらの場合、当センターは一切申込者の被る損害の賠償責任を負いません〕



| 会場名 | 面積 | | 収容人数 | | 会議料金 | | | | 展示料金 | | | 超過 |
|-------|----------------|----|------|----|------------|-------------|------------|-------------|------------|-------------|-------------|--------|
| | m ² | 坪 | 教室 | 会議 | 午前 | 午後 | 日中 | 夜間 | 全日 | 前日準備 | 翌日搬出 | |
| | | | | | 9:00~12:00 | 13:00~17:00 | 9:00~17:00 | 18:00~21:00 | 9:00~21:00 | 11:00~21:00 | 11:00~15:00 | |
| Male | 46 | 14 | 24 | 16 | 8,000 | 10,900 | 18,900 | 10,400 | 41,300 | 13,800 | 13,800 | 3,400 |
| | 41 | 12 | 24 | 16 | 8,000 | 10,900 | 18,900 | 10,400 | 41,300 | 13,800 | 13,800 | 3,400 |
| | 65 | 20 | 36 | 30 | 11,900 | 16,000 | 27,900 | 15,200 | 50,300 | 16,800 | 16,800 | 6,800 |
| | 87 | 26 | 54 | 36 | 16,000 | 21,800 | 37,800 | 20,800 | 82,600 | 27,600 | 27,600 | 6,800 |
| | 106 | 32 | 54 | 36 | 19,900 | 26,900 | 46,800 | 25,600 | 91,600 | 30,600 | 30,600 | 10,200 |
| Vento | 152 | 46 | 90 | 48 | 27,900 | 37,800 | 65,700 | 36,000 | 132,900 | 44,400 | 44,400 | 13,600 |
| Vento | 68 | 20 | 36 | 30 | 11,900 | 16,000 | 27,900 | 15,200 | 50,300 | 16,800 | 16,800 | 6,800 |

展示使用の場合、搬入は前日11時~15時、搬出は翌日11時~15時のみ可能です。
それ以外での搬入搬出はお断りしておりますのでご了承下さい。

| 有料 付属品 | OHP | | 5,000 |
|-----------|--------------|--|--------|
| | 液晶プロジェクター | | 20,000 |
| | スクリーン | | 2,000 |
| | ビデオ/DVDプレイヤー | | 5,000 |
| | テーブルクロス | | 400 |
| | コピー(モノクロ) | | 20 |
| | コピー(カラー) | | 50 |

マイク(有線、ワイヤレス),CDラジカセは無料オプションです。

| | | | |
|----------------|-------|----------------------|-------|
| コーヒー(ホットorアイス) | 380 | お茶ペットボトル(350cc) | 150 |
| 紅茶(ホットorアイス) | 380 | お茶ペットボトル(500cc) | 200 |
| オレンジジュース | 450 | お弁当 | 1,200 |
| グレープフルーツジュース | 450 | お弁当(みそ汁付) | 1,500 |
| ポットコーヒー(15名分) | 2,850 | お弁当の御手配は10個以上から承ります。 | |

ブルーウェーブイン 広島

(会議室見取図・料金表・利用規定)

お申込み
問合せは **RCC文化センター** TEL 082-222-2277 FAX 082-222-2244

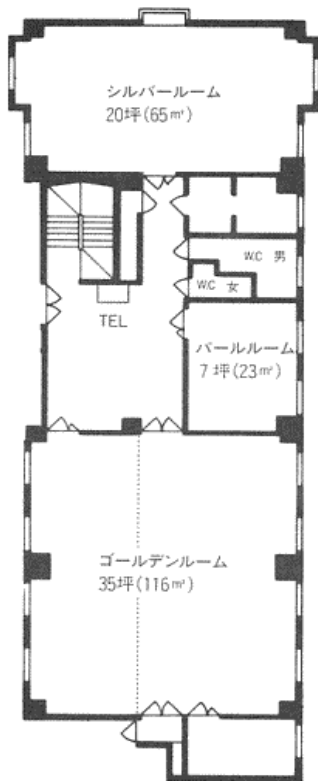

所在地
広島市中区銀山町10-17

- 【電話予約】** 電話で会場をご予約下さい。(使用年・月・日・時間・部屋番号など)
電話予約で、正式な予約となります。仮予約はお受けしていません。
時間区分は、準備・撤収の時間を含みます。不足の場合は前後延長をご検討下さい。
- 【申込書】** 所定の申込書に必要事項をご記入のうえFAXまたはご郵送下さい。
- 使用料** 会場使用料は前納をお願いします。
【前納制】請求書をお送りしますので、下記あて使用日3日前までにお振り込み願います。
【振込先】 広島銀行 銀山町支店 当座預金 329428 (株)RCC文化センター
- 解約・変更** 下記の通り解約料を申し受けます。ご諒承願います。
- | | |
|----------------------------|---------|
| 【解約料】 使用日当日の解約..... | 室料の100% |
| 使用日前日の解約..... | " 80% |
| 使用日を含む10日前から前々日前までの解約..... | " 50% |

【ご注意】 同じ日に3室以上ご予約の場合、解約料は1室以上に対し30日前から対象となります。
連続して3日以上ご予約の場合、解約料は初日からさかのぼって30日前から対象となります。

| | |
|---|-------|
| 【解約料】 使用日を含む30日前から前々日前までの解約..... | " 50% |
|---|-------|

食事・喫茶 直接ホテルへご連絡願います。
ブルーウェーブイン広島 TEL 082-245-1919 FAX 082-245-2300

駐車場 RCC文化センターの駐車場をご利用の場合割引いたします。
駐車券をRCC文化センター1階玄関受付にお持ち下さい。

注意事項 次の場合は、使用中または予約中にかかわらず、ただちに使用の停止、または予約を取り消しますのでご注意ください。
・許可を受けないで、使用目的や内容を変更した時
・風俗を乱したり、大声を出すなど、公の秩序を害する恐れのある時
・火気類、危険物の持込みのある時
・そのほか、当センターが運営上支障があると認められた時
【これらの場合、当センターは一切申込者の被る損害の賠償責任を負いません】

| 会場名 | 面積 | | 収容人数 | | 会議料金 | | | | 展示料金 | | | 超過 | |
|-------|----------------|----|------|----|------------|-------------|------------|-------------|------------|--------|--------|-------|-------|
| | m ² | 坪 | 教室 | 会議 | 午前 | 午後 | 日中 | 夜間 | 全日 | 前日搬入 | 当日搬出 | | |
| | | | | | 9:00~12:00 | 13:00~17:00 | 9:00~17:00 | 18:00~21:00 | 9:00~21:00 | 13:00~ | 21:00~ | | |
| ゴールデン | | 95 | 28 | 50 | 30 | 18,400 | 24,400 | 42,800 | 21,400 | 90,000 | 27,000 | 9,000 | 9,000 |
| | (左) | 55 | 16 | 25 | 20 | 10,700 | 13,900 | 24,600 | 12,300 | | | | 5,000 |
| | (右) | 40 | 12 | 12 | 10 | 7,700 | 10,500 | 18,200 | 9,100 | | | | 4,000 |
| シルバー | | 65 | 20 | 34 | 24 | 11,600 | 15,000 | 26,600 | 13,300 | 69,000 | 20,700 | 6,900 | 6,000 |
| パール | | 23 | 7 | | 10 | 6,600 | 8,700 | 15,300 | 7,600 | 30,000 | 9,000 | 3,000 | 3,000 |

定員は 机2名掛けでの人数となります。 机 180×60cm

| | | | | | |
|----------|----|----------------|--------|------------|-------|
| ワイヤレスマイク | 無料 | ホワイトボード(2本目から) | 630 | 簡易パーテーション | 630 |
| 有線マイク | | 液晶プロジェクター | 15,750 | OHP | 2,100 |
| 演台 | | ノートパソコン | 3,150 | スクリーン80インチ | 1,050 |
| 光接続料 | | ビデオ・DVDデッキ | 2,100 | レーザーポインター | 1,050 |
| | | CD・カセット | 2,100 | テーブルクロス | 525 |

広島パシフィックホテル

《 会議室見取図・料金表・利用規定》



BUSINESS PARTNER
HIROSHIMA PACIFIC HOTEL



お申込み
問合せは R C C文化センター TEL 082-222-2277 FAX 082-222-2244

【電話予約】 電話で会場をご予約下さい。(使用年・月・日・時間・部屋番号など)
電話予約で、正式な予約となります。仮予約はお受けしておりません。
時間区分は、準備・撤収の時間を含みます。不足の場合は前後延長をご検討下さい。

【申込書】 所定の申込書に必要事項をご記入のうえFAXまたはご郵送下さい。

使用料 会場使用料は前納をお願いします。
【前納制】請求書をお送りしますので、下記あて使用日3日前までにお振り込み願います。
【振込先】 広島銀行 銀山町支店 当座預金 329428 (株)RCC文化センター

解約・変更 下記の通り解約料・変更料を申し受けます。ご了承願います。
【解約料】 使用日当日の解約..... 室料の100%
使用日前日の解約..... " 80%
使用日を含む10日前から3日前の解約..... " 50%

食事・喫茶 当方にて手配いたします。お食事(弁当)、パーティーのお申込みは5日前までをお願いします。
数変更は3日前までをお願いします。大幅変更の場合はキャンセル手数料を申し受ける場合があります。
飲食類の持ち込みはお断りしております。

駐車場 駐車場のご用意はございません。
近隣の一般駐車場をご利用下さい。

注意事項 次の場合は、使用中または予約中にかかわらず、ただちに使用の停止、または予約を取り消しますのでご注意ください。
・許可を受けずに、使用目的や内容を変更した時
・風俗を乱したり、大声を出すなど、公の秩序を害する恐れのある時
・火気類、危険物の持込みのある時
・その他、当センターが運営上支障があると認めた時
〔これらの場合、当センターは一切申込者の被る損害の賠償責任を負いません〕

所在地 広島市中区上八丁堀8-16

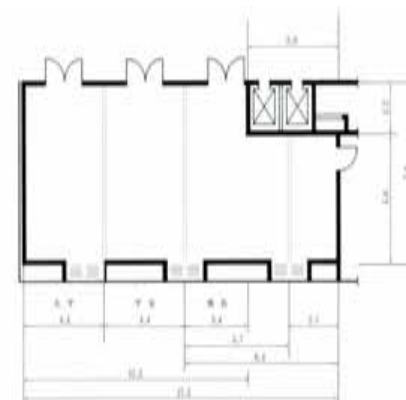

| 会場名 | 面積 | | 収容人数 | | 会議料金 | | | | 超過 |
|-------|----------------|----|------|----|------------------|-------------------|------------------|-------------------|-------|
| | m ² | 坪 | 教室 | 会議 | 午前 9:00~12:00 | 午後 13:00~17:00 | 日中 9:00~17:00 | 夜間 18:00~21:00 | |
| 全室 | 127 | 39 | 75 | 36 | 20,000 | 25,000 | 45,000 | 20,000 | 1時間 |
| 飛鳥 | 55 | 17 | 26 | 20 | 8,000 | 10,900 | 18,900 | 10,400 | 3,000 |
| 平安 | 36 | 11 | 24 | 12 | 8,000 | 10,900 | 18,900 | 10,400 | 3,000 |
| 太平 | 36 | 11 | 24 | 12 | 8,000 | 10,900 | 18,900 | 10,400 | 3,000 |
| 飛鳥+平安 | 91 | 28 | 50 | 32 | 16,000 | 21,800 | 37,800 | 20,800 | 6,000 |
| 平安+太平 | 72 | 22 | 48 | 24 | 16,000 | 21,800 | 37,800 | 20,800 | 6,000 |

| 有料 付属品 | 有線マイク | | 2,100 | カラオケ | | 35,000 |
|-----------|------------|------------------|-------------|--------|--|--------|
| | ワイヤレスマイク | 3,150 | テーブルクロス 1枚 | 300 | | |
| | マイク(3本目から) | 12,000 | スクリーン(1.8m) | 8,000 | | |
| | ホワイトボード | 630 | スクリーン(2.1m) | 12,000 | | |
| | 演台 | 2,100 | プロジェクター | 30,000 | | |
| | C Dプレイヤー | 2,100 | テレビ・ビデオセット | 22,000 | | |
| 機材持込施設利用料 | 3,000 | 机 W180×D45cm 25本 | 無料 | | | |

| 喫茶・食事 | コーヒー12杯分(セルフ) | | 3,500 |
|-------|---------------|--|--------|
| | コーヒー | | 525 |
| | ケーキセット | | 1,200 |
| | お弁当(味噌汁又は吸物付) | | 1,500~ |
| | パーティー(飲み放題) | | 5,000~ |

ホテルJALシティ広島

(会議室見取図・料金表・利用規定)

お申込み
問合せは **RCC文化センター** TEL 082-222-2277 FAX 082-222-2244

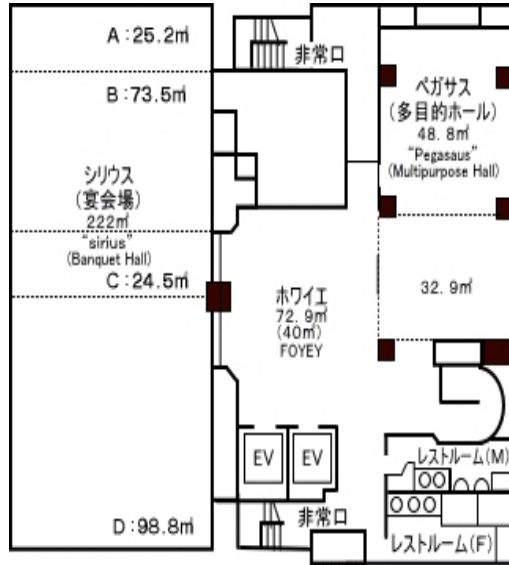

ホテル所在地

広島市中区上幟町7-14 電話 082-223-2580

- 【電話予約】 電話で会場をご予約下さい。(使用年・月・日・時間・部屋番号など)
電話予約で、正式な予約となります。仮予約はお受けしていません。
時間区分は、準備・撤収の時間を含みます。不足の場合は前後延長をご検討下さい。
- 【申込書】 所定の申込書に必要事項をご記入のうえFAXまたはご郵送下さい。

使用料 会場使用料は前納をお願いします。
〔前納制〕請求書をお送りしますので、下記あて使用日3日前までにお振り込み願います。
〔振込先〕 広島銀行 銀山町支店 当座預金 329428 (株)RCC文化センター

解約・変更 下記の通り解約料・変更料を申し受けます。ご諒願います。
【解約料】 使用日当日および前日の解約..... 室料の100%
使用日を含む10日前から2日前の解約..... " 80%
使用日を含む20日前から11日前までの解約..... " 60%
使用日を含む70日前から21日前までの解約..... " 50%

食事・喫茶 当方にて手配いたします。お食事(弁当)、パーティーのお申込みは7日前までをお願いします。
数変更は次の通りです。
10名を超える数変更は使用日の7日前の正午まで
10名以下の変更は使用日の2日前の正午まで
使用日に数が減少した場合、2日前までに確定した最終数の料金を申し受けます
飲食類の持ち込みはお断りしております。

駐車場 ホテル15台完備。満車の場合はRCC文化センター駐車場をご利用ください。
RCC文化センターの駐車場をご利用の場合割引いたします。(120円/30分)
駐車券をRCC文化センター1階玄関受付にお持ち下さい。

注意事項 次の場合は、使用中または予約中にもかかわらず、ただちに使用の停止、
または予約を取り消しますのでご注意ください。
・許可を受けないで、使用目的や内容を変更した時
・風俗を乱したり、大声を出すなど、公の秩序を害する恐れのある時
・火気類、危険物の持込みのある時
・そのほか、当センターが運営上支障があると認められた時
(これらの場合、当センターは一切申込者の被る損害の賠償責任を負いません)



| 会場名 | 面積 | | 収容人数 | | 会議料金 | | | | 展示料金 | | | 超過 | |
|------|----------------|-----|------|-----|------------------|-------------------|------------------|-------------------|-------------|---------------------|---------------------|--------|--------|
| | m ² | 坪 | 教室 | 会議 | 午前 9:00~12:00 | 午後 13:00~17:00 | 日中 9:00~17:00 | 夜間 18:00~21:00 | 全日 基本8時間 | 前日搬入 12:00~21:00 | 前日搬入 21:00~24:00 | | |
| シリウス | ABC / CD | 123 | 37 | 90 | 40 | 66,990 | 87,780 | 170,940 | 66,990 | 254,100 | 127,050 | 50,820 | 20,790 |
| | BC / D | 99 | 30 | 66 | 34 | 57,750 | 76,230 | 150,150 | 57,750 | 207,900 | 103,950 | 41,580 | 18,480 |
| | 全 | 222 | 67 | 180 | 70 | 124,740 | 164,010 | 321,090 | 124,740 | 462,000 | 231,000 | 92,400 | 39,270 |
| ペガサス | A | 48 | 15 | 24 | 24 | 27,720 | 36,960 | 73,920 | 27,720 | 103,950 | 51,975 | 20,790 | 9,240 |
| | B | 32 | 10 | 12 | 12 | 20,790 | 27,720 | 55,440 | 20,790 | 69,300 | 34,650 | 13,860 | 6,930 |
| | 全 | 80 | 30 | 45 | 38 | 48,510 | 64,680 | 129,360 | 48,510 | 173,250 | 86,625 | 34,650 | 16,170 |

| | | | | | | | | |
|-----------|----------------|--------|---------------|-------|-----------------|---------|-----------------------|-------|
| 有料 付属品 | 液晶プロジェクター | 15,750 | ホットコーヒー | 462 | ウーロン茶 | 462 | サンドウィッチ | 1,155 |
| | スクリーン | 5,250 | アイスコーヒー | 577 | グレープフルーツジュース | 462 | ケーキセット | 924 |
| | ビデオ/DVDプレイヤー | 7,350 | ポットコーヒー(15名分) | 3,465 | お茶ペットボトル 500ml | 288 | 飲食のお持込みは お断りしています。 | |
| | 有線マイク | 2,100 | 紅茶 | 462 | お茶ペットボトル 350ml | 231 | | |
| | ワイヤレスマイク/ピンマイク | 3,150 | アイスティー | 577 | ミネラルウォーター 500ml | 231 | | |
| | ホワイトボード | 3,150 | オレンジジュース | 462 | 松花堂弁当 | 1,733より | | |

ピンマイクはシリウスのみ可

机 180 x 45cm

作成日 2010年3月15日